

PIANO TERRA

scala 1:125

COMUNE DI CASTELFRANCO EMILIA - VIA SOLIMEI MAISONETTE 4



ABITCOOP - COOPERATIVA DI ABITAZIONE DELLA PROVINCIA DI MODENA - Società Cooperativa
 via Venceslao Santi, 14 - 41123 Modena - tel. 059 381411 - fax 059 331408 - registro imprese di Mo. c.t. e.p. via 0087763089 •
 albo: società cooperative a mutualità prevalente A100649 categoria edilizia di abitazione • albo nazionale le società cooperative
 edilizie di abitazione 081036123188 • sito: www.abitcoop.it • e-mail: abitcoop@abitcoop.it

Malagoli & Associati

progettazione e consulenza

Piazza Caduti Libertà n. 25 tel. e fax 059-78.23.25 - Spilamberto (MO) e-mail geometri@malagoliassociati.it



assegnatario

REVISIONI

firma per accettazione

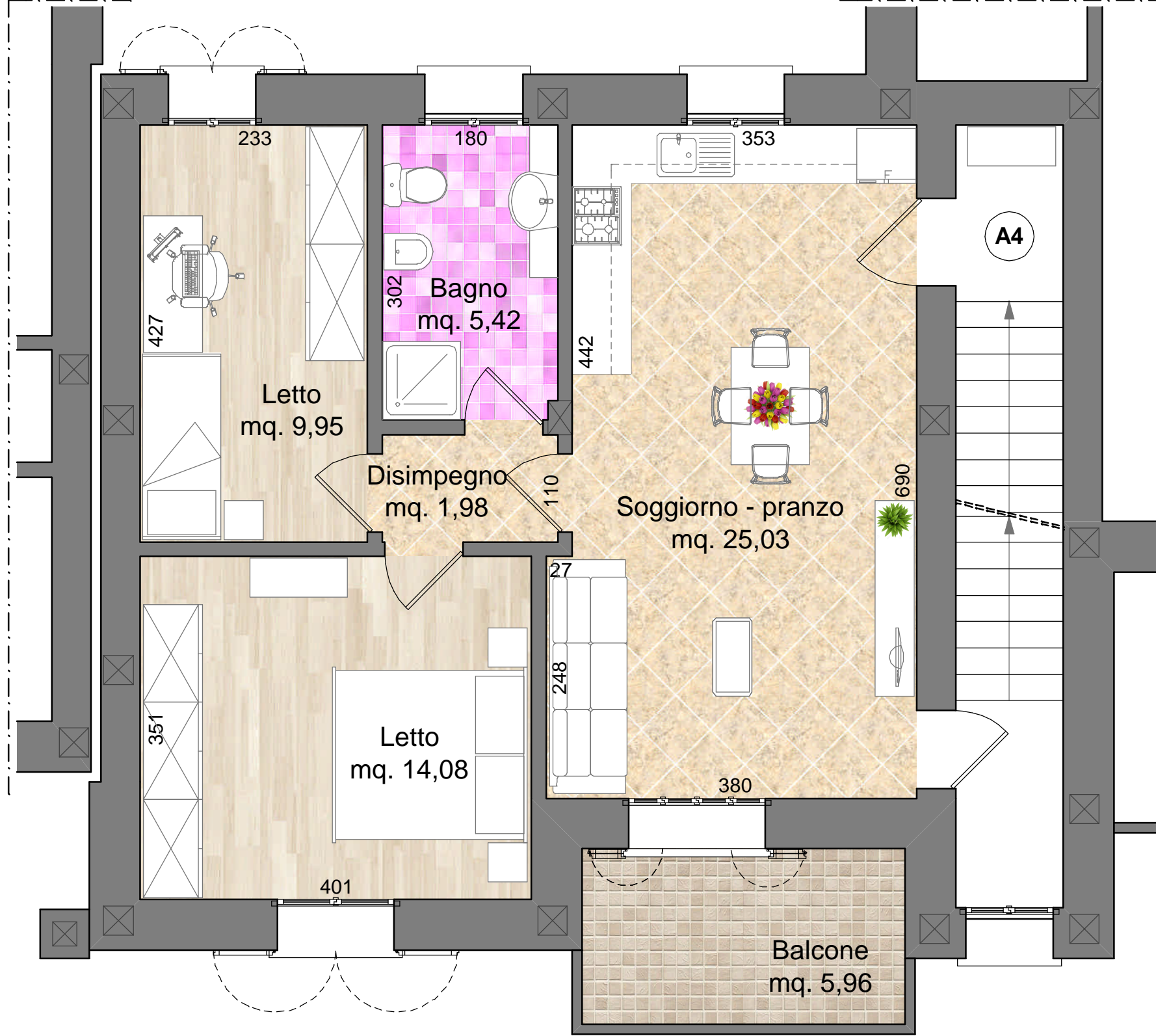
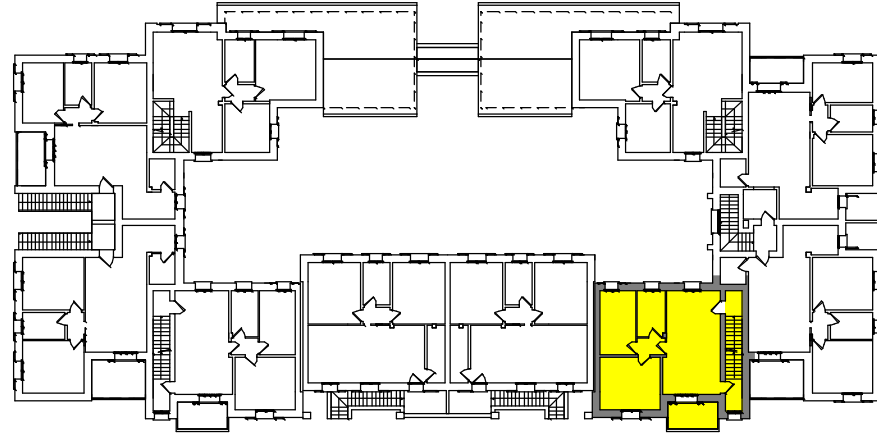
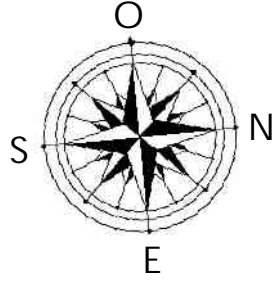

PIANO PRIMO

scala 1:50

COMUNE DI CASTELFRANCO EMILIA - VIA SOLIMEI MAISONETTE 4



ABITCOOP - COOPERATIVA DI ABITAZIONE DELLA PROVINCIA DI MODENA - Società Cooperativa
via Venceslao Santi, 14 - 41123 Modena - tel. 059 381411 - fax 059 331408 - registro imprese di Mo. c.t. e.p. via 00877620869 •
albo società cooperative a mutualità prevalente A103649 categoria edilizia di abitazione • albo nazionale società cooperative
edilizie di abitazione 081036723188 • sito: www.abitcoop.it • e-mail: abitcoop@abitcoop.it

Malagoli & Associati

progettazione e consulenza



Piazza Caduti Libertà n. 25 tel. e fax 059-78.23.25 - Spilamberto (MO) e-mail geometri@malagoliassociati.it

assegnatario

REVISIONI

firma per accettazione

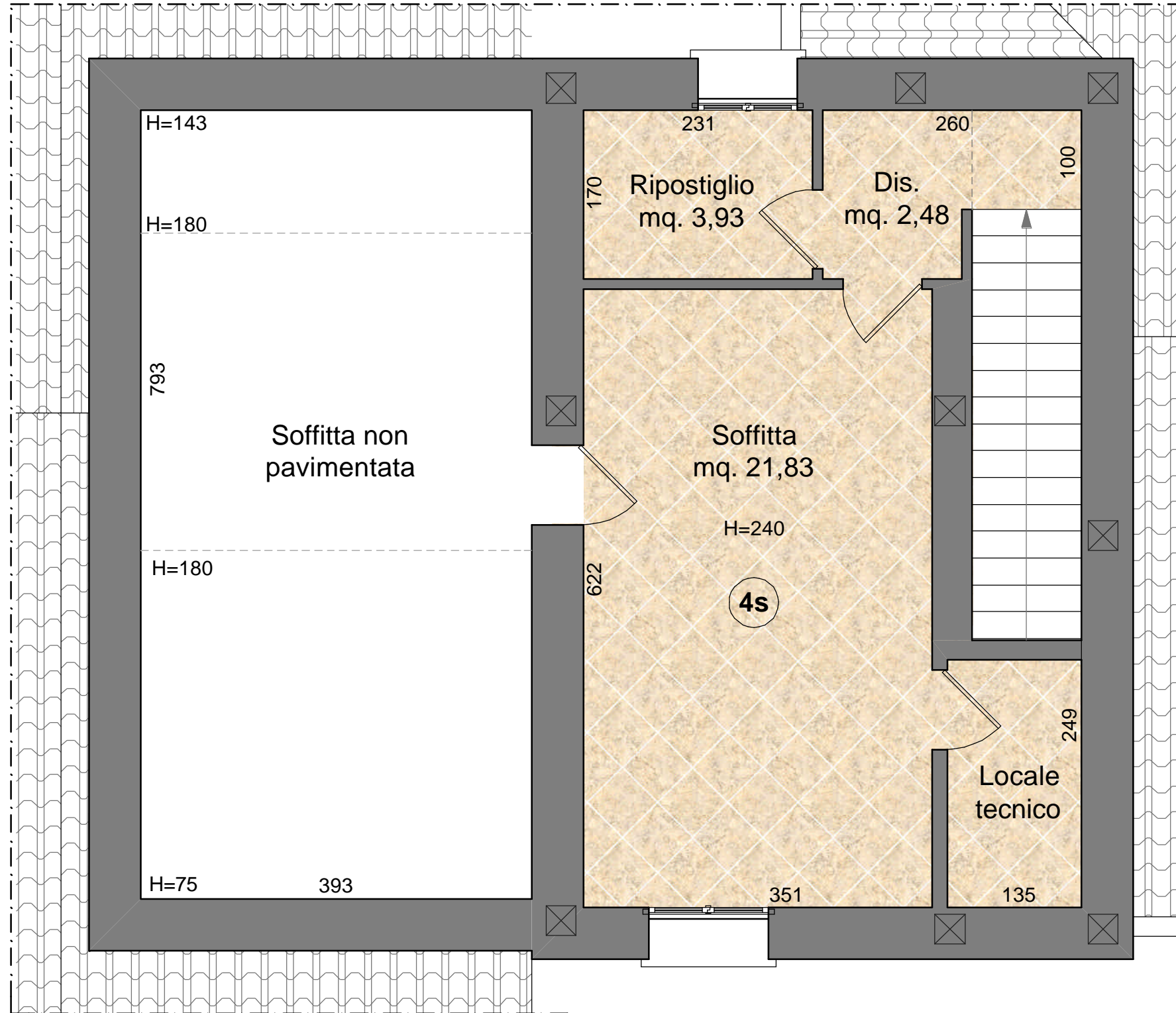
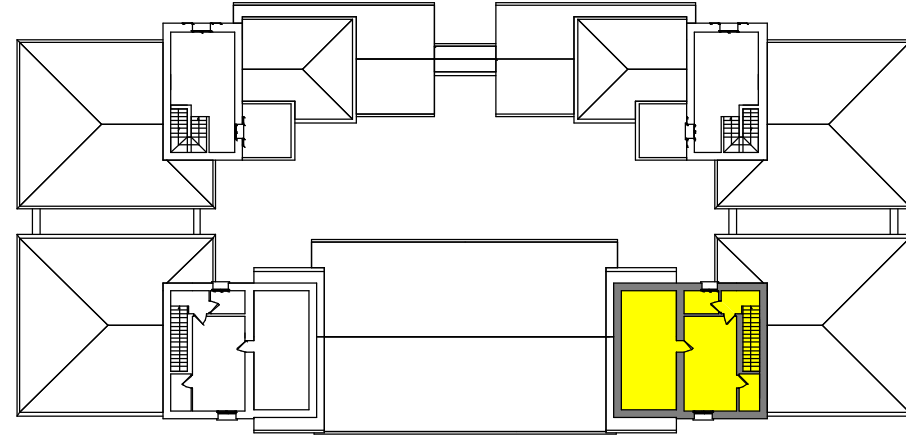
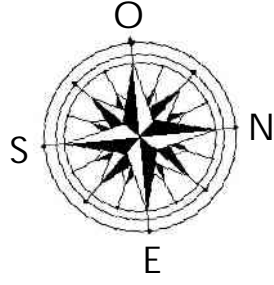

PIANO SECONDO

scala 1:50

COMUNE DI CASTELFRANCO EMILIA - VIA SOLIMEI MAISONETTE 4

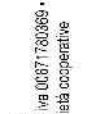

ABITCOOP - COOPERATIVA DI ABITAZIONE DELLA PROVINCIA DI MODENA - Società Cooperativa
via Venceslao Santi, 14 - 41123 Modena - tel. 059 381411 - fax 059 331408 - registro imprese di Mo. c.t. e.p. via 0087760369 •
albo società cooperative a mutualità prevalente A103649 categoria edilizia di abitazione • albo nazionale società cooperative
edilizie di abitazione 081036123188 • sito: www.abitcoop.it • e-mail: abitcoop@abitcoop.it

Malagoli & Associati

progettazione e consulenza

Piazza Caduti Libertà n. 25 tel. e fax 059-78.23.25 - Spilamberto (MO) e-mail geometri@malagoliassociati.it



assegnatario

REVISIONI

08.09.2015

20.04.2016

firma per accettazione

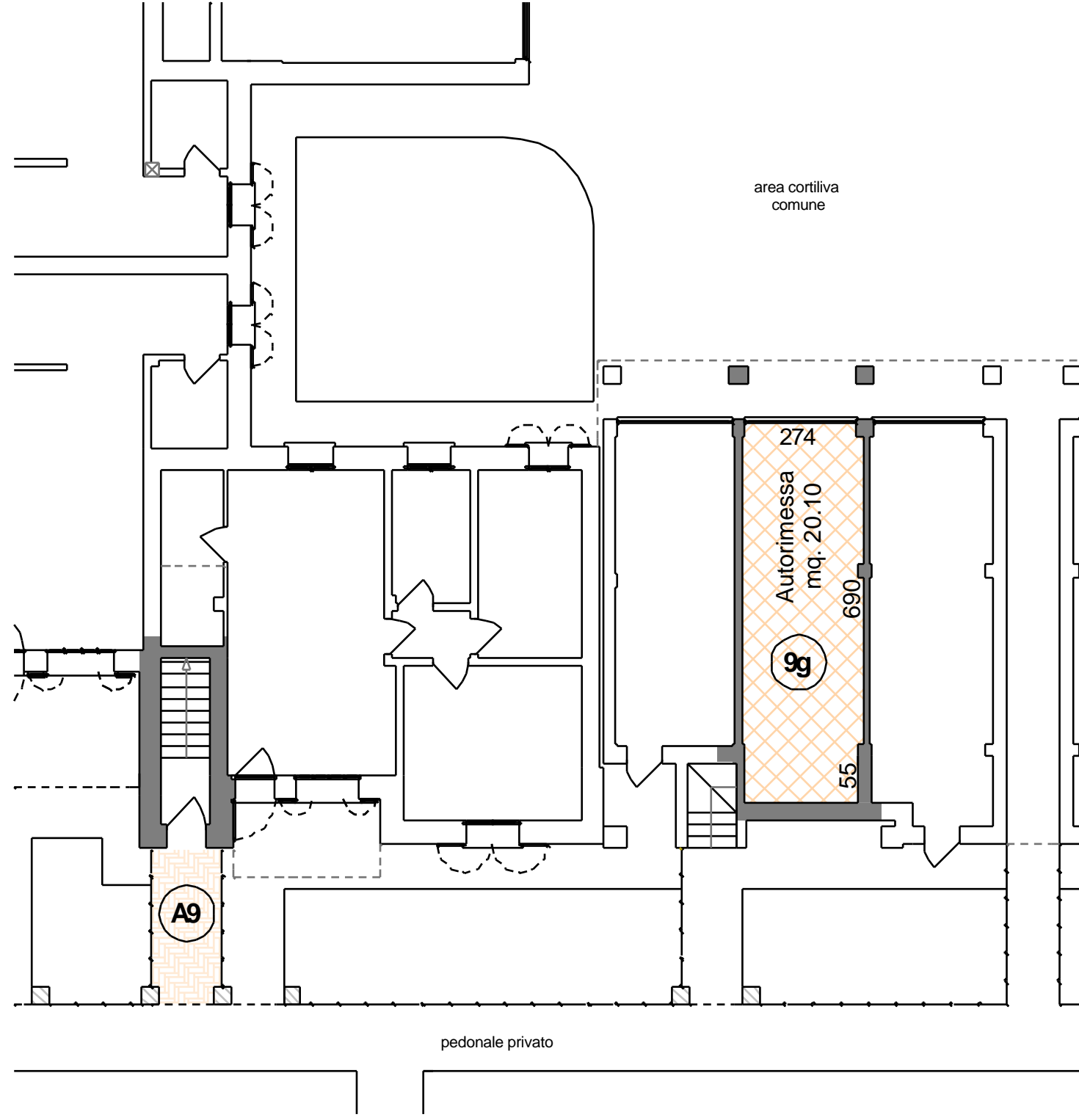
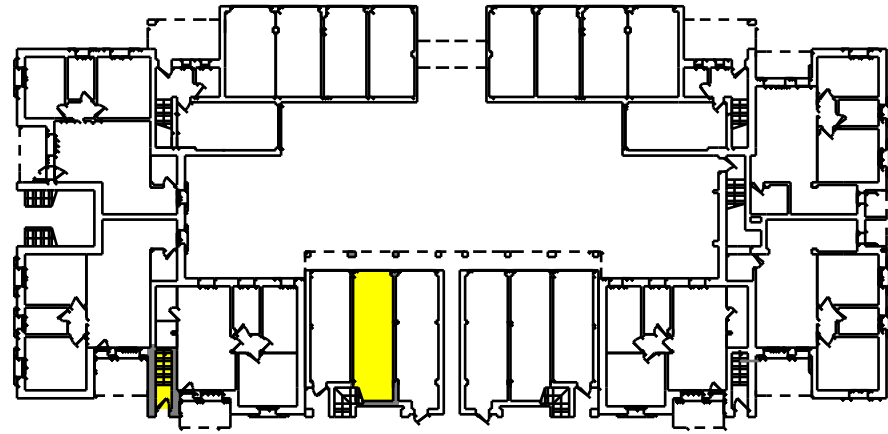
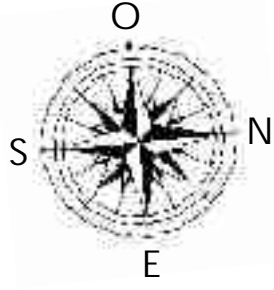

PIANO TERRA

scala 1:125

COMUNE DI CASTELFRANCO EMILIA - VIA SOLIMEI MAISONETTE 9



ASSOCIOOP COOPERATIVA DI ABITAZIONE DELLA PROVINCIA DI BOLOGNA - SOCIETA' COOPERATIVA
IN FORMA DI S.p.A. - VIA S. LUCA, 15 - 41012 CASTELFRANCO EMILIA (MO) - TEL. 059/78.23.25
- FAX 059/78.23.25 - WWW.ASSOCIOOP.COOP - P.I. 01500000368

Malagoli & Associati
progettazione e consulenza

Piazza Caduti Libertà' n. 25 tel. e fax 059-78.23.25 - Spilamberto (MO) e-mail geometri@malagoliassociati.it



assegnatario

REVISIONI

20.04.2016

firma per accettazione

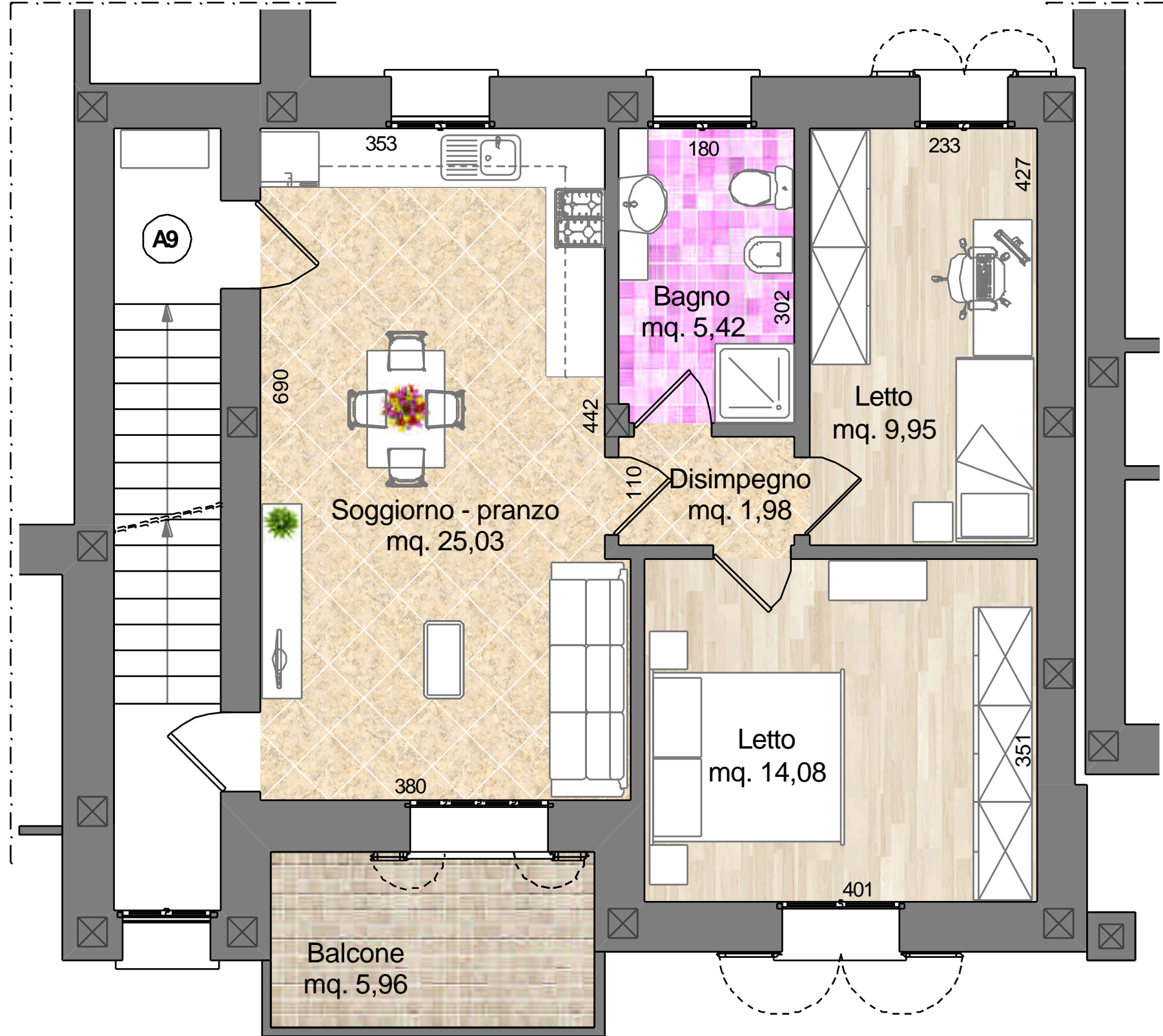
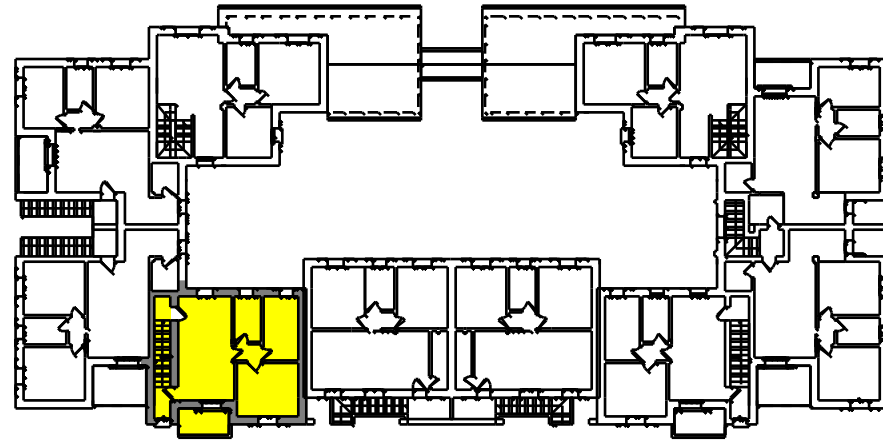
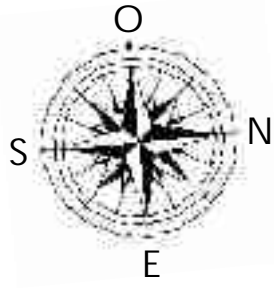

PIANO PRIMO

scala 1:50

COMUNE DI CASTELFRANCO EMILIA - VIA SOLIMEI MAISONETTE 9



ASSOCIOOP COOPERATIVA D'ABITAZIONE DELLA PROVINCIA DI BOLOGNA - SOCIETA' COOPERATIVA
CON SEDE IN VIA S. PIETRO 1/A - 41013 CASTELFRANCO EMILIA (MO) - TEL. 059/78.23.25
C.F. 01500000365 - P.I. 01500000365 - COD. FISCALE 01500000365

Malagoli & Associati
progettazione e consulenza

Piazza Caduti Libertà' n. 25 tel. e fax 059-78.23.25 - Spilamberto (MO) e-mail geometri@malagoliassociati.it



assegnatario

REVISIONI

20.04.2016

firma per accettazione

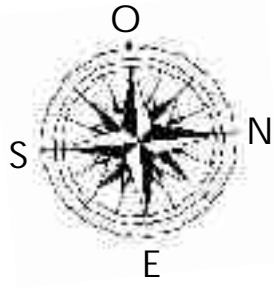

PIANO SECONDO

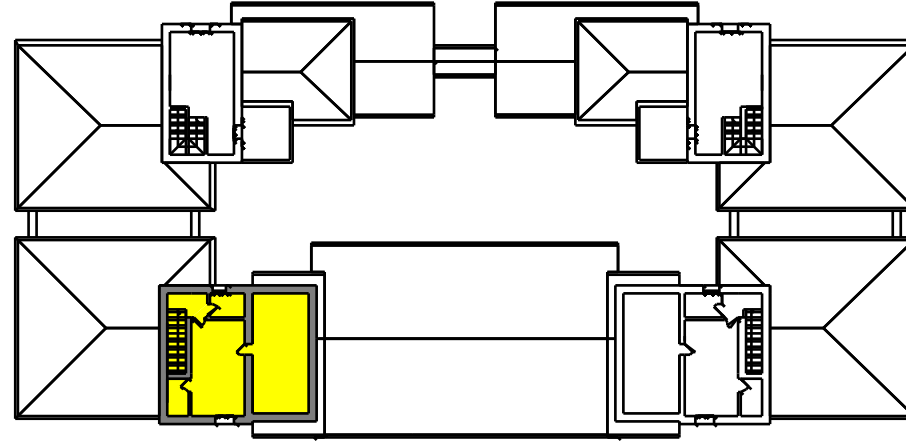
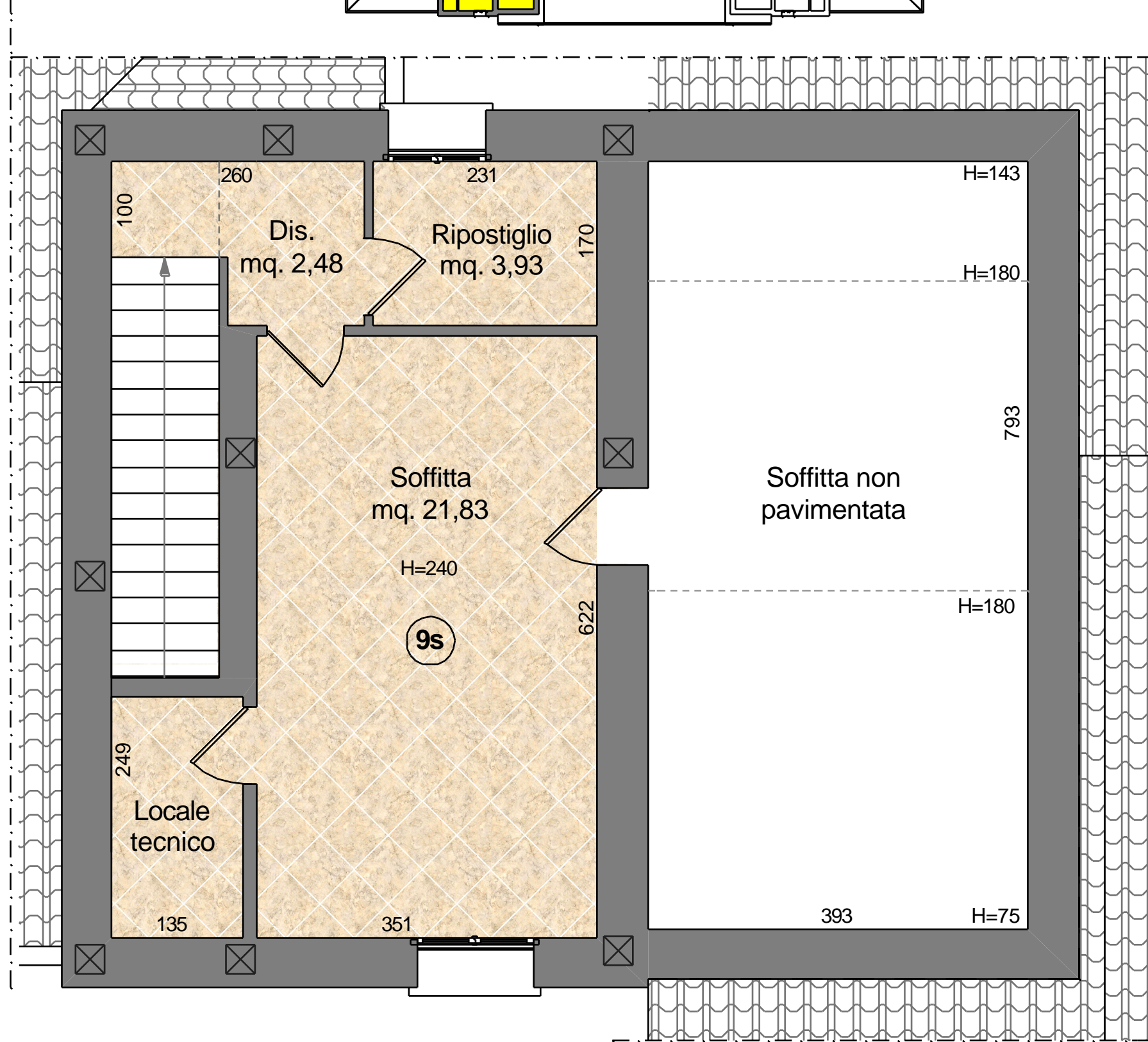

scala 1:50

COMUNE DI CASTELFRANCO EMILIA - VIA SOLIMEI MAISONETTE 9



ASSOCIOOP COOPERATIVA DI ABITAZIONE DELLA PROVINCIA DI BOLOGNA - SOCIETA' COOPERATIVA
 IN VIA S. LUCA 10 - 41013 CASTELFRANCO EMILIA (MO) - TEL. 059/78.23.25 - FAX 059/78.23.25
 P.IVA 02080850978 - COD. FISCALE 02080850978 - WWW.ASSOCIOOP.COOP

Malagoli & Associati
 progettazione e consulenza

Piazza Caduti Libertà n. 25 tel. e fax 059-78.23.25 - Spilamberto (MO) e-mail geometri@malagoliassociati.it



assegnatario

REVISIONI

08.09.2015

20.04.2016

firma per accettazione

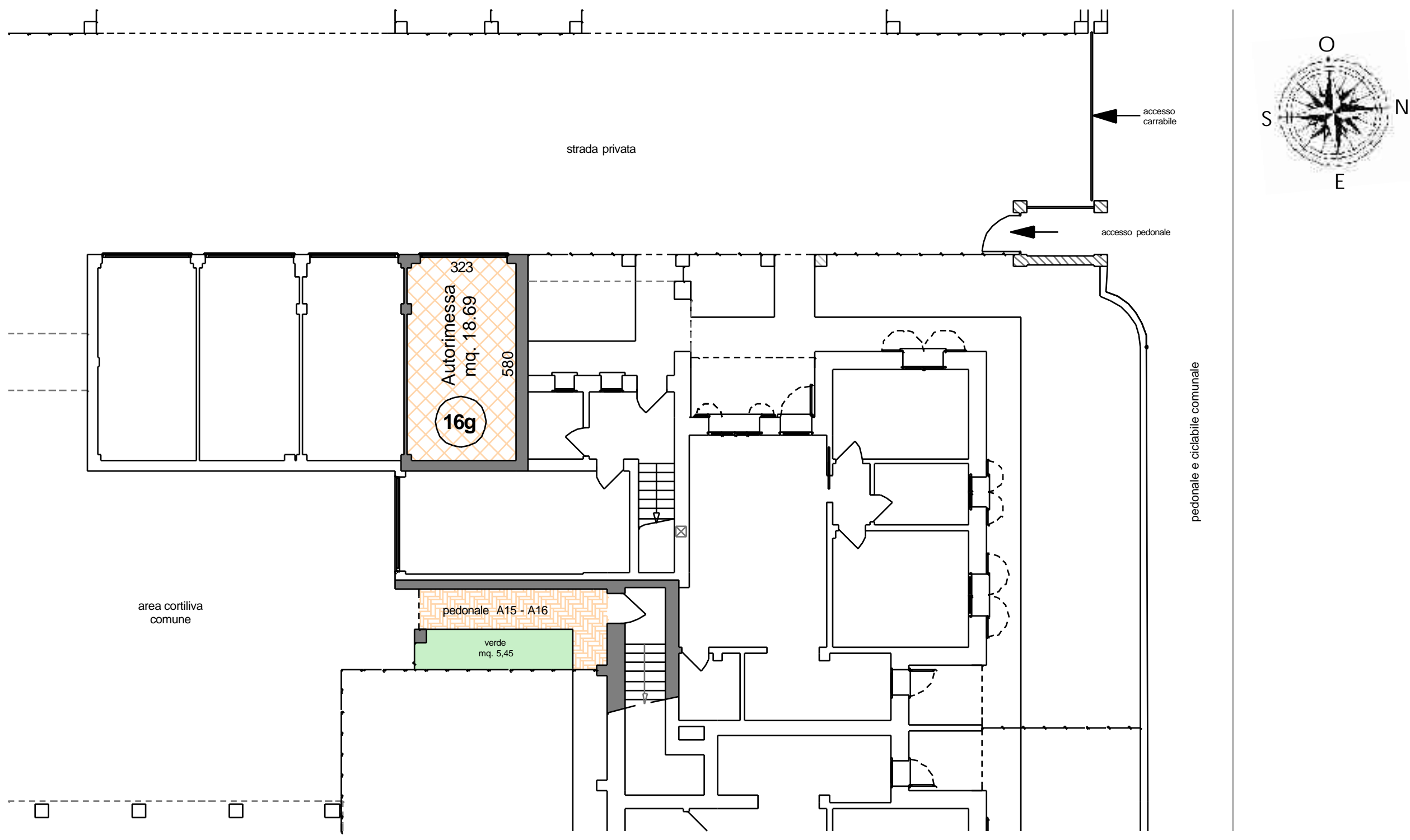

PIANO TERRA

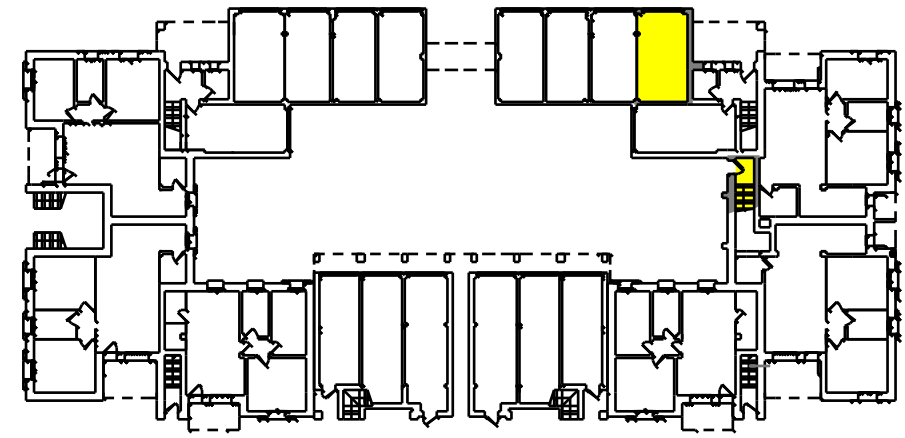

scala 1:125

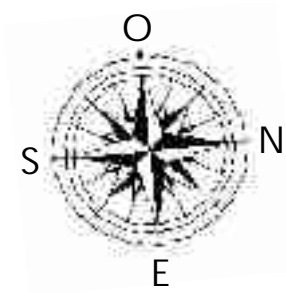

COMUNE DI CASTELFRANCO EMILIA - VIA SOLIMEI MAISONETTE 16

assegnatario	REVISIONI				
	<table border="1"> <tr> <td>08.09.2015</td> </tr> <tr> <td>20.04.2016</td> </tr> <tr> <td> </td> </tr> <tr> <td> </td> </tr> <tr> <td> </td> </tr> </table>	08.09.2015	20.04.2016		
08.09.2015					
20.04.2016					
firma per accettazione					

Abitcoop COOPERATIVA DI ABITAZIONE DELLA PROVINCIA DI BOLOGNA - SOCIETA' COOPERATIVA
 VIA VENEZIA 25 - 41100 CASTELFRANCO EMILIA (MO) - TEL. 059.78.23.25
 P.I. 01508050368 - CODICE FISCALE 01508050368 - ISCRITTA AL TRIBUNALE DI BOLOGNA
 N. 1000/1988 - N. 1000/1988 - N. 1000/1988 - N. 1000/1988



Malagoli & Associati
 progettazione e consulenza

Piazza Caduti Libertà n. 25 tel. e fax 059-78.23.25 - Spilamberto (MO) e-mail geometri@malagoliassociati.it

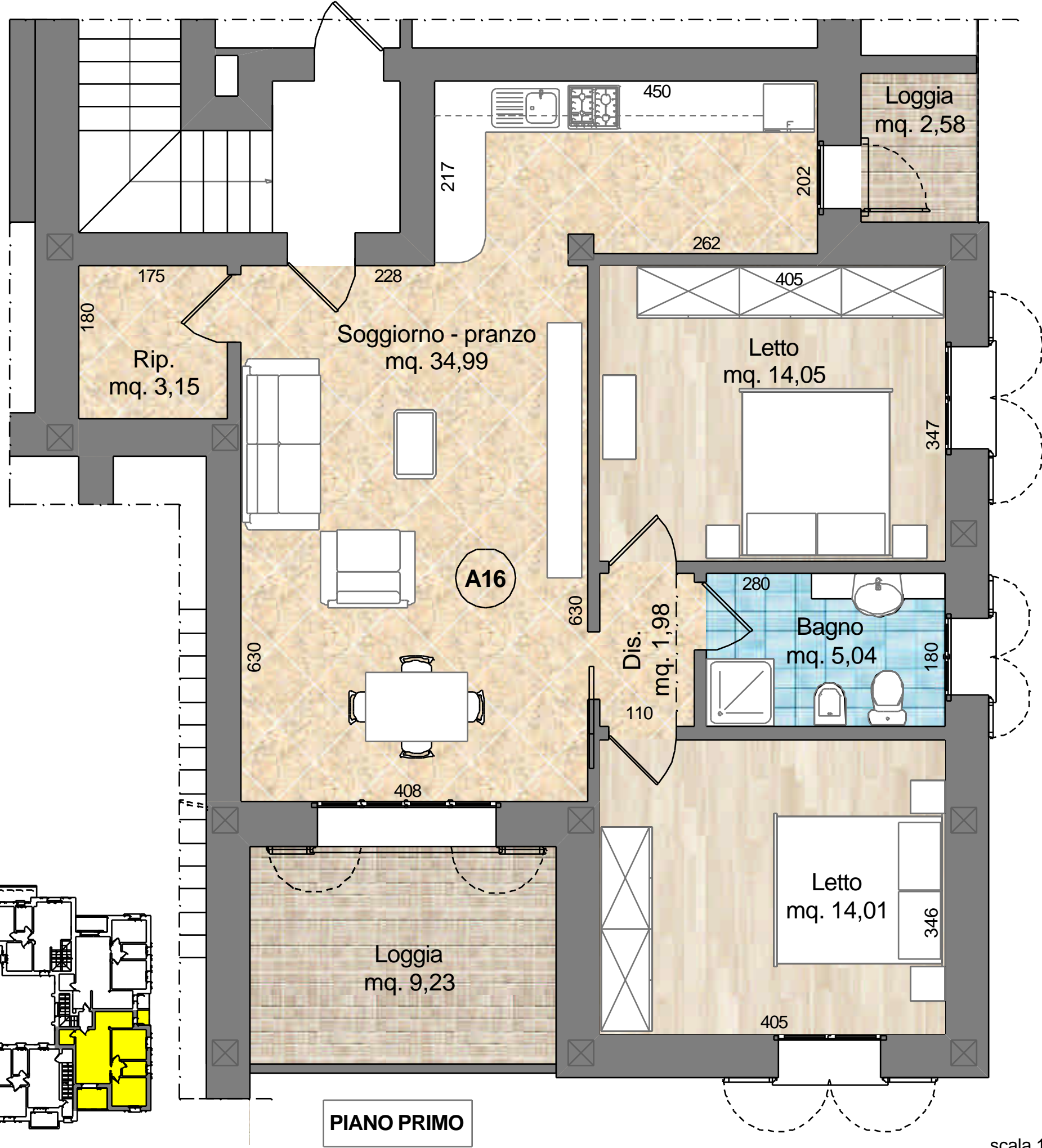
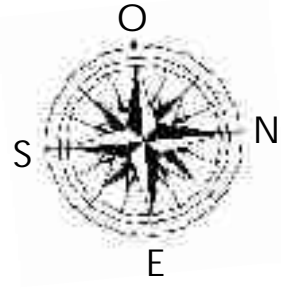
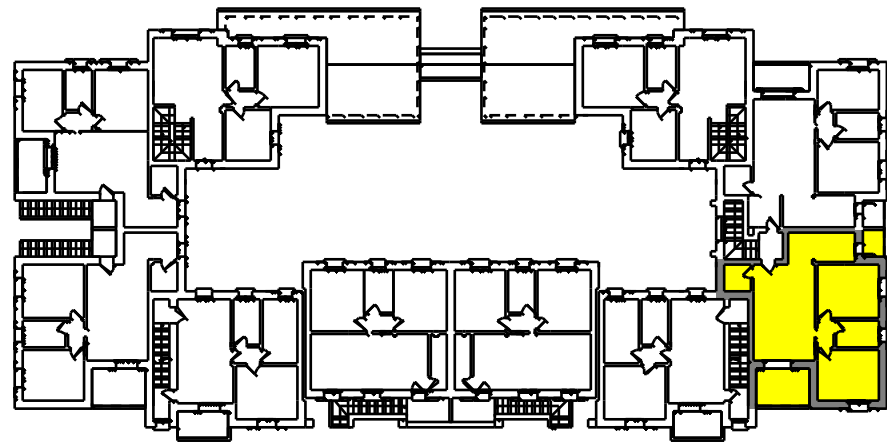

PIANO PRIMO

scala 1:50

COMUNE DI CASTELFRANCO EMILIA - VIA SOLIMEI MAISONETTE 16

REVISIONI

08.09.2015
20.04.2016

assegnatario

firma per accettazione

ASSOCIOOP COOPERATIVA DI ABITAZIONE DELLA PROVINCIA DI BOLOGNA - SOCIETA' COOPERATIVA
 VIA VENEZIA 25 - 41012 CASTELFRANCO EMILIA (MO) - TEL. 059/78.23.25
 WWW.ASSOCIOOP.COOP.IT



Malagoli & Associati
 progettazione e consulenza

Piazza Caduti Libertà n. 25 tel. e fax 059-78.23.25 - Spilamberto (MO) e-mail geometri@malagoliassociati.it